

Normas Internacionales de Información Financiera

(IFRS por sus siglas en Ingles)

Direccionamiento Estratégico del CTCP

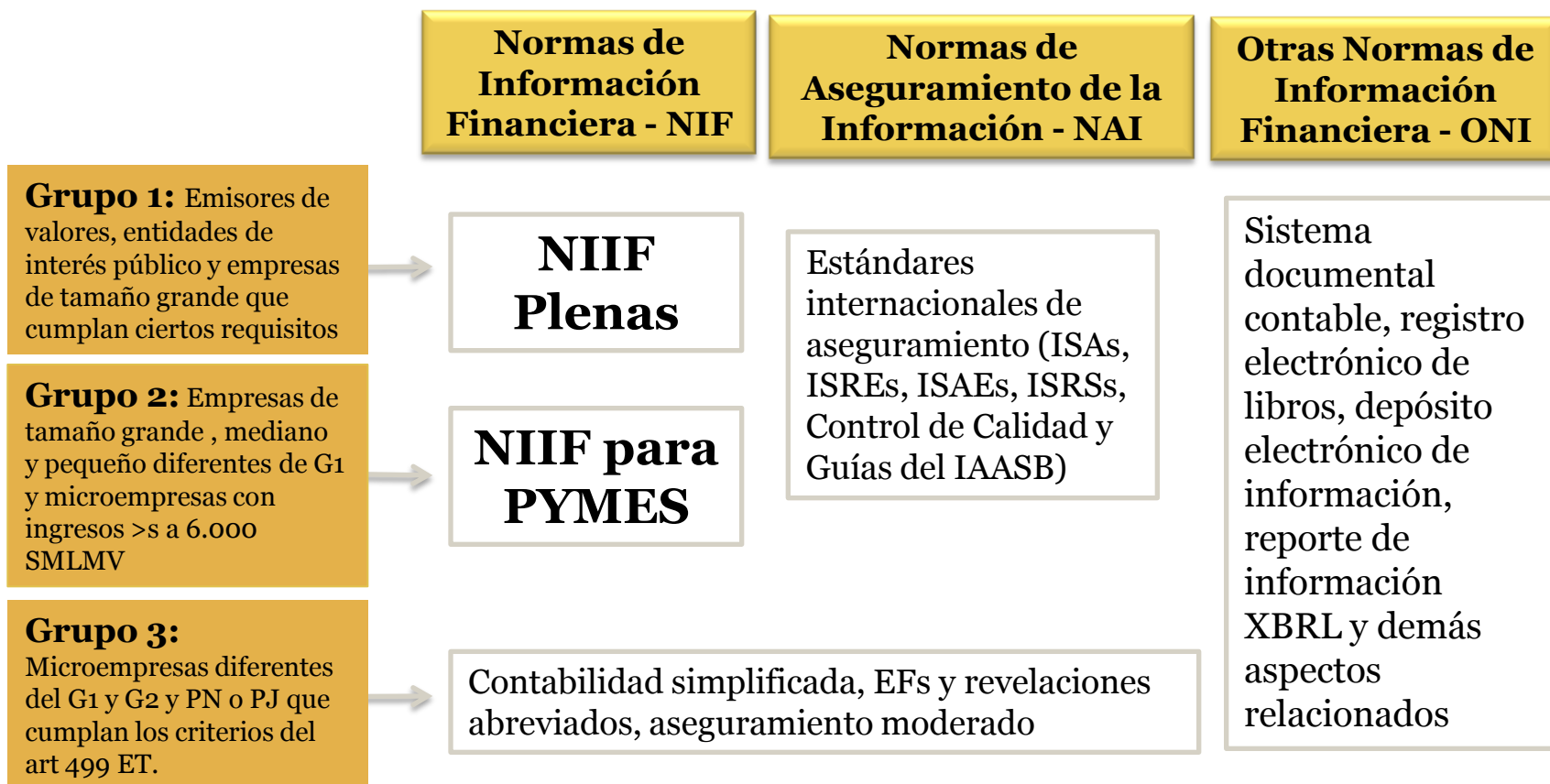

Cronología de la adopción – Grupo 1 / Grupo 3

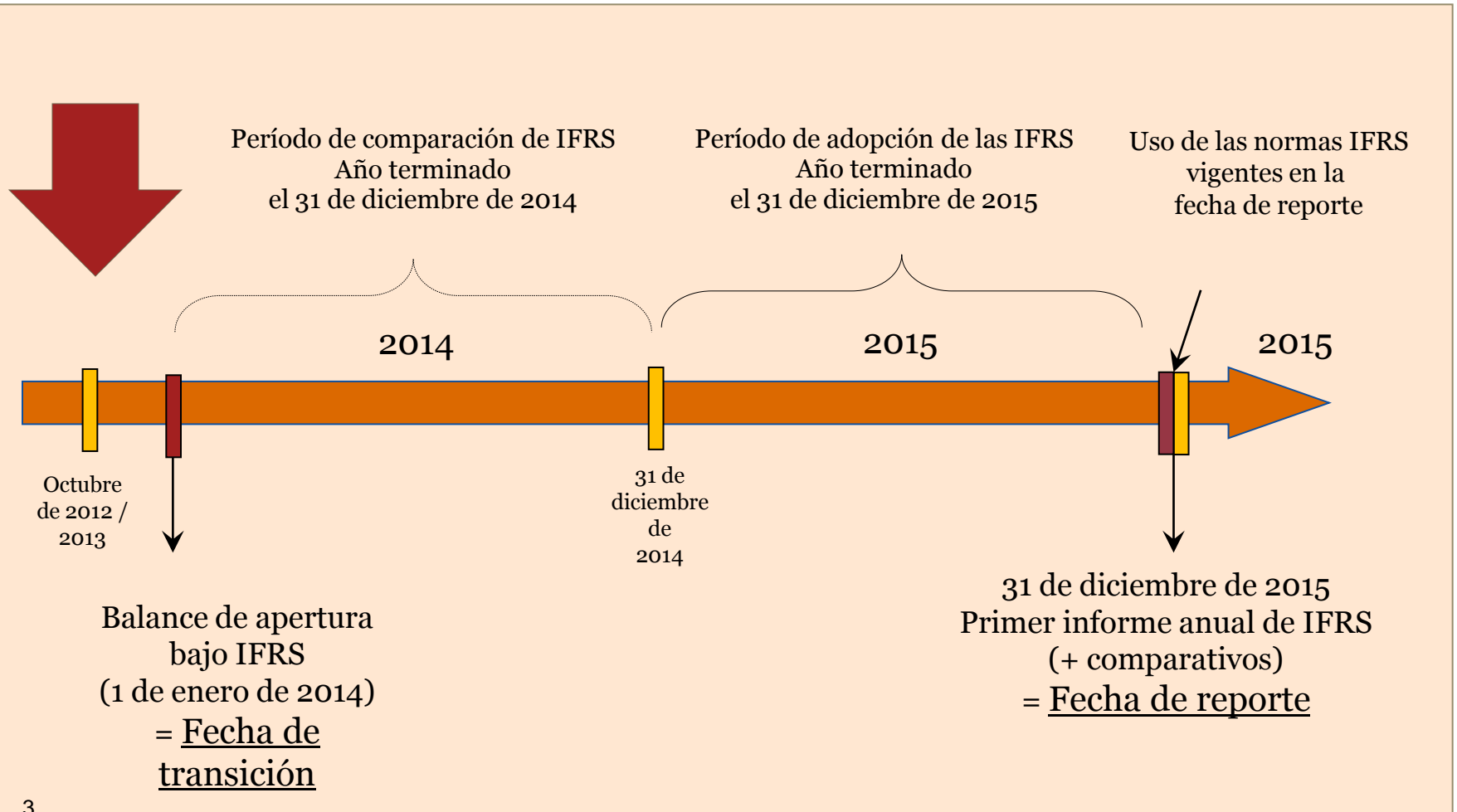

Generalidades de las IFRS - Medición

	<i>Inicial</i>	<i>Subsecuente</i>
Terreno	Costo	Costo o Valor Razonable (FV)
Instrumentos Financieros para negociación	Valor Razonable (FV)	Valor Razonable (FV)

Adopción de las IFRS – Fechas Claves

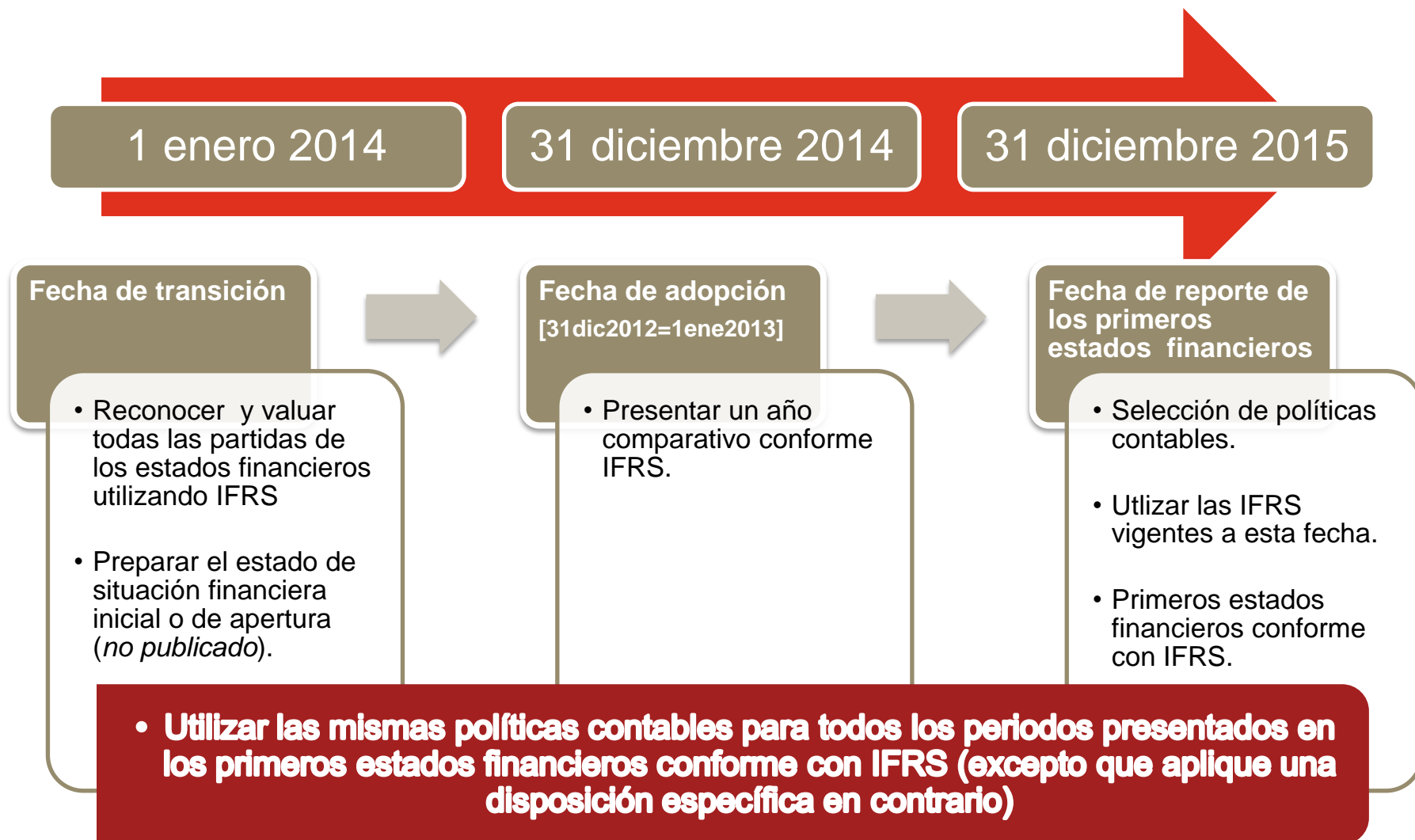

Ajustes por inflación – IAS 29

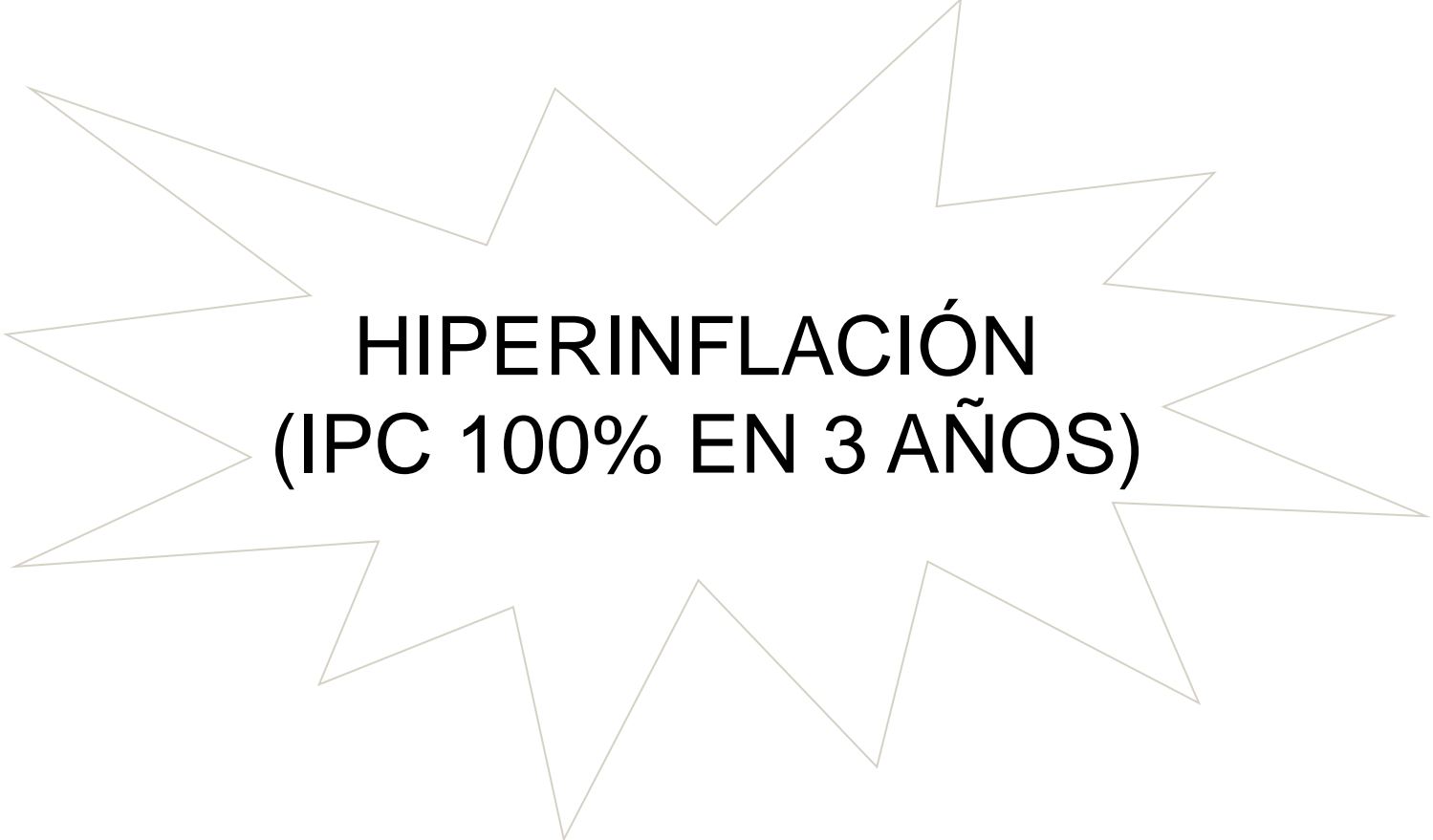

**HIPERINFLACIÓN
(IPC 100% EN 3 AÑOS)**

Grupos económicos – IAS 27, 28 y 31 y SIC 12 (IFRS 10, 11 y 12)

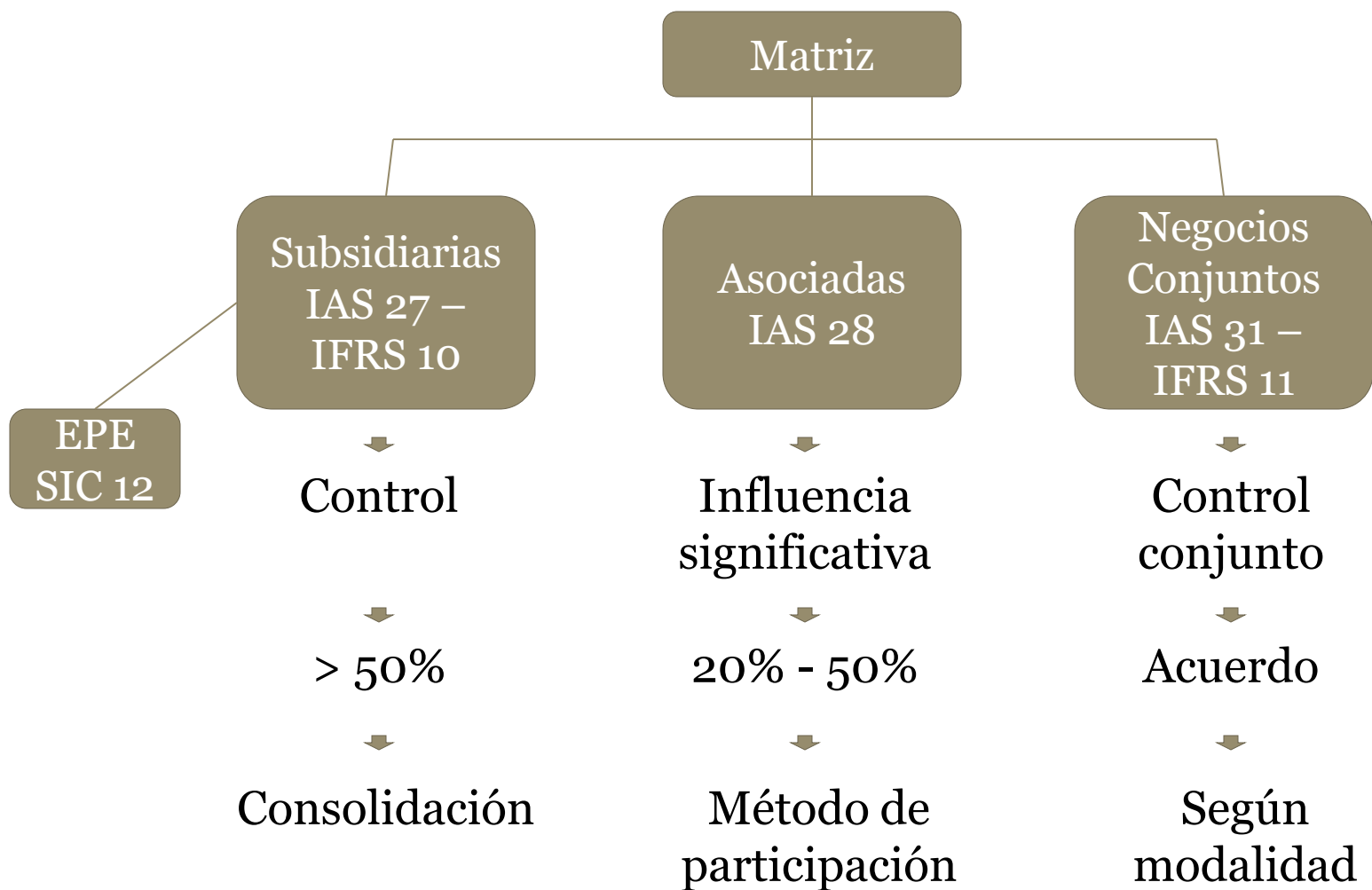

Propiedades, planta y equipo – IAS 16, 40, 41 e IFRS 5 y 6

Activos Fijos

**Propiedad,
planta y
equipo IAS
16**

**Propiedad
de inversion
IAS 40**

**Activos
biologicos
IAS 41**

**Activos no
monetarios
mantenidos
para la venta
IFRS 5**

Qué es PPE?

PPE son activos tangibles que son mantenidos por una entidad para:

- **usarlos en la producción de bienes o servicios**
- **arrendarlos a otros (Terrenos y Edificios IAS 40)**
- **propósitos administrativos**

Se espera que sea usada en más de un período (Repuestos tratamiento especial)

Arrendamientos – IAS 17 e IFRIC 4



Activos intangibles – IAS 38

Criterio de reconocimiento:

- Identificable - separable ó
- contractual
- Control
- Beneficios económicos probables
- Medición razonable



Instrumentos Financieros – IAS 32 y 39 e IFRS 7 y 9

Qué es un instrumento financiero?

$$\text{Activo} = \text{Pasivo} + \text{Patrimonio}$$

Fair Value

- Activos de negociación
- Pasivos de negociación
- Disponibles para la venta

Costo amortizado

- Mantenidos hasta el vencimiento
- Otros pasivos financieros
- Cuentas por cobrar y prestamos

TODOS LOS DERIVATIVOS AL FAIR VALUE

Beneficios a empleados – IAS 19

Corto plazo

Largo plazo

Post- empleo

- *Contribución definida*
- *Beneficio definido*

METODO DE
UNIDAD DE
CREDITO
PROYECTADA

Terminación de contrato

Pagos basados en acciones

Reconocimiento de ingresos – IAS 11 y 18

Principios clave

IAS 18

IAS 11

***Venta de
bienes***

***Prestación
de
servicios***

***Uso de
activos***

***Contratos de
construcción***

Ajuste de múltiples elementos

Reconocimiento de ingresos – IAS 11 y 18

PRESTACIÓN DE SERVICIOS

¿Estimado confiable del resultado?

Si

No

¿Utilidad?

Si

No

¿Gastos recuperables?

Si

No

Reconocer ingresos de acuerdo con la etapa de terminación

Reconocer inmediatamente la pérdida esperada

Reconocer ingresos hasta donde van los gastos recuperables (no se reconoce utilidad)

No se reconoce ingreso (los costos incurridos se reconocen como gastos)

Evite la complacencia

“Tranquilos ... el cierre de 2016 está lejos”

2016

Enero							Febrero							Marzo							Abril							
Do	Lu	Ma	Mi	Ju	Vi	Sa	Do	Lu	Ma	Mi	Ju	Vi	Sa	Do	Lu	Ma	Mi	Ju	Vi	Sa	Do	Lu	Ma	Mi	Ju	Vi	Sa	
					1	2		1	2	3	4	5	6			1	2	3	4	5							1	2
3	4	5	6	7	8	9	7	8	9	10	11	12	13	6	7	8	9	10	11	12	3	4	5	6	7	8	9	
10	11	12	13	14	15	16	14	15	16	17	18	19	20	13	14	15	16	17	18	19	10	11	12	13	14	15	16	
17	18	19	20	21	22	23	21	22	23	24	25	26	27	20	21	22	23	24	25	26	17	18	19	20	21	22	23	
24	25	26	27	28	29	30	28	29	27	28	29	30	31	24	25	26	27	28	29	30	24	25	26	27	28	29	30	
31																												
Mayo							Junio							Julio							Agosto							
Do	Lu	Ma	Mi	Ju	Vi	Sa	Do	Lu	Ma	Mi	Ju	Vi	Sa	Do	Lu	Ma	Mi	Ju	Vi	Sa	Do	Lu	Ma	Mi	Ju	Vi	Sa	
										1	2	3	4						1	2							1	2
1	2	3	4	5	6	7	5	6	7	8	9	10	11	3	4	5	6	7	8	9	7	8	9	10	11	12	13	
8	9	10	11	12	13	14	12	13	14	15	16	17	18	10	11	12	13	14	15	16	14	15	16	17	18	19	20	
15	16	17	18	19	20	21	19	20	21	22	23	24	25	17	18	19	20	21	22	23	21	22	23	24	25	26	27	
22	23	24	25	26	27	28	26	27	28	29	30	24	25	26	27	28	29	30	28	29	30	31	28	29	30	31		
29	30	31											31															
Septiembre							Octubre							Noviembre							Diciembre							
Do	Lu	Ma	Mi	Ju	Vi	Sa	Do	Lu	Ma	Mi	Ju	Vi	Sa	Do	Lu	Ma	Mi	Ju	Vi	Sa	Do	Lu	Ma	Mi	Ju	Vi	Sa	
				1	2	3						1			1	2	3	4	5							1	2	3
4	5	6	7	8	9	10	2	3	4	5	6	7	8	6	7	8	9	10	11	12	4	5	6	7	8	9	10	
11	12	13	14	15	16	17	9	10	11	12	13	14	15	13	14	15	16	17	18	19	11	12	13	14	15	16	17	
18	19	20	21	22	23	24	16	17	18	19	20	21	22	20	21	22	23	24	25	26	18	19	20	21	22	23	24	
25	26	27	28	29	30	23	24	25	26	27	28	29	27	28	29	30	25	26	27	28	29	30	31					
							30	31																				

Evite la complacencia

“Ya hicimos un curso en IFRS; todo es cuestión de interpretación”

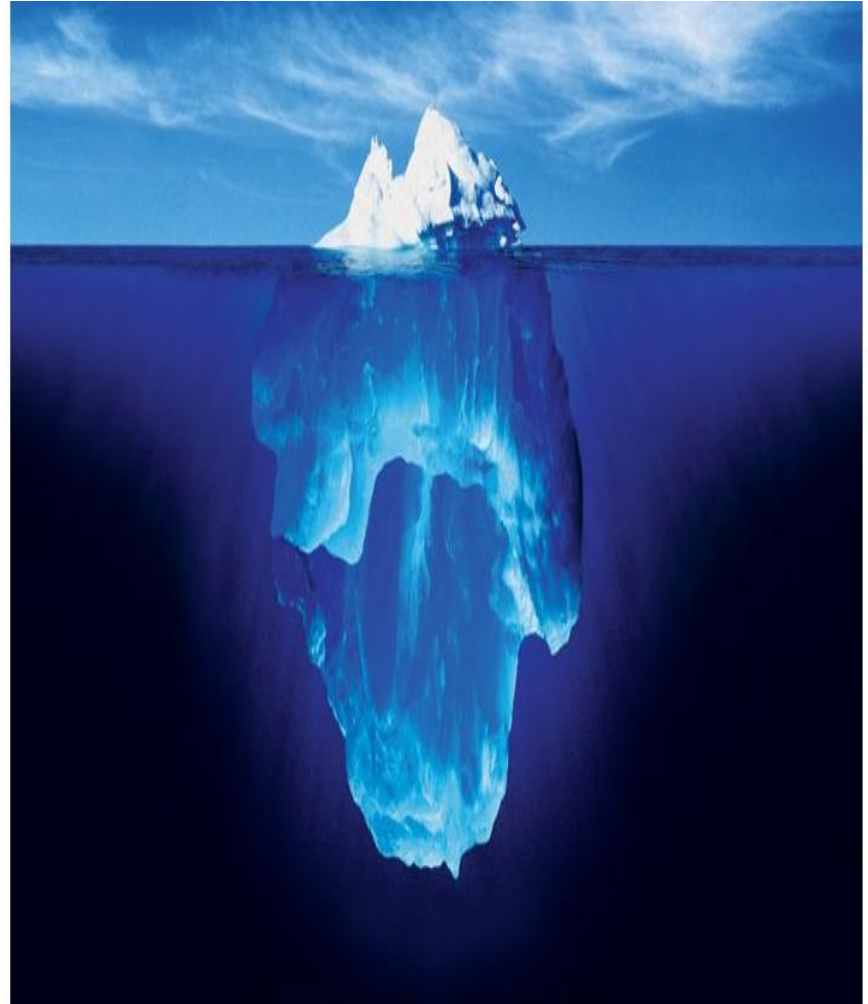

Evite la complacencia

“Esto es sólo una tarea del área contable”



Evite la complacencia

*“Todo lo que se requiere
es cambiar los números”*



Evite la complacencia

“Hemos contratado a este joven estudiante de contabilidad para que se haga cargo del proyecto”

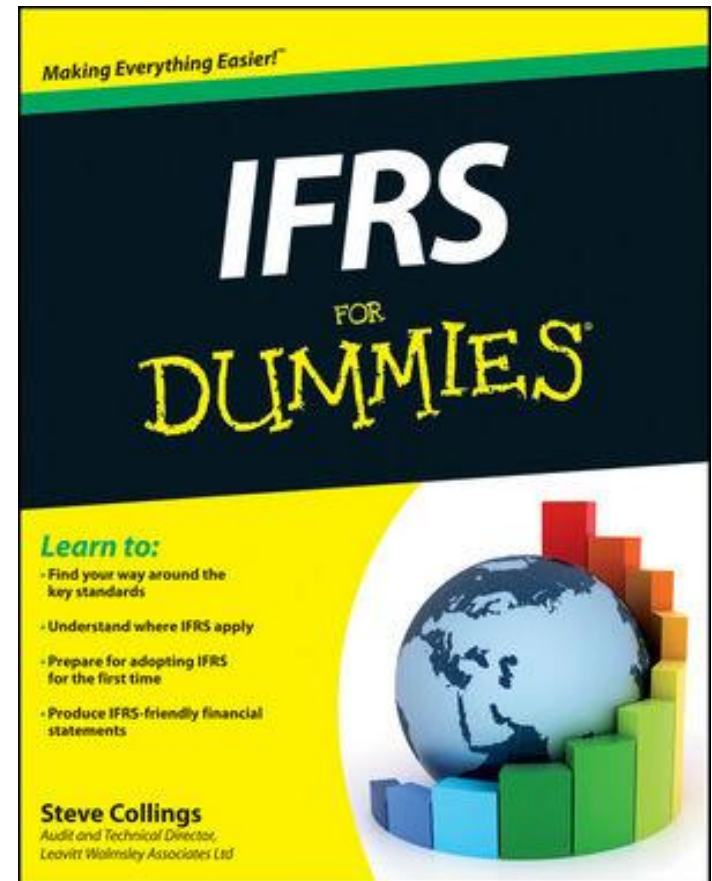

La red de Firmas PwC suministra servicios de aseguramiento, impuestos y consultoría enfocados a las industrias, para mejorar el valor hacia los clientes. Más de 161,000 profesionales en 154 países que componen nuestra red comparten su pensamiento, experiencias y soluciones para desarrollar perspectivas frescas y proveer una asesoría práctica.

© 2011 PricewaterhouseCoopers. PwC se refiere a las Firmas colombianas que hacen parte de la organización mundial PricewaterhouseCoopers, cada una de las cuales es una entidad legal separada e independiente. Todos los derechos reservados.